

Tourismusbericht

Ferienregion Sasbachwalden

Sasbachwalden | Lauf | Sasbach-Obersasbach

2020

[Überblick]

- Daten, Zahlen, Fakten 2020
- Rückblick auf Projekte aus Vorjahr
- Ausblick Projekte 2021

[Daten auf einen Blick 2016-2020]

Ferienregion	2016	2017	2018	2019	2020
Ankünfte	51.269	54.585	57.421	57.817	38.987
Veränderung zum Vorjahr in %	+5,7%	+6,5%	+5,2%	+0,7 %	-32,6%
Übernachtungen	128.069	136.228	140.647	131.843	94.900
Veränderung zum Vorjahr in %	+6,6%	+6,4%	+3,3%	-6,3%	-28,0%
Durchschnittliche Aufenthaltsdauer	2,5	2,5	2,3	2,1	2,9

Erster Lockdown ab 17. März 2020 bis Ende Mai 2020, Saison von Juni bis einschließlich Oktober. Während der "Öffnung" war nahezu eine Voll-Auslastung der Beherbergungsbetriebe zu verbuchen, an Wochenenden hätten die Übernachtungszimmer und Ferienwohnungen sogar mehrfach vermietet werden können. Zweiter Lockdown folgte im November 2020...

Ferienregion Sasbachwalden Entwicklung 2016-2020



-23,9%



-25,9%

vgl. Übernachtungen

LK Ortenau -38 %
Schwarzwald Tourismus -28 %

vgl. Ankünfte

Landkreis Ortenau -44 %
Schwarzwald Tourismus -45 %



[Daten auf einen Blick 2016-2020]

Sasbachwalden	2016	2017	2018	2019	2020
Ankünfte	39.948	41.949	44.305	48.002	31.047
Veränderung zum Vorjahr	+0,4%	+5,0%	+5,6%	+8,3%	-26,5%
Übernachtungen	92.675	98.940	103.404	105.362	72.178
Veränderung zum Vorjahr	+9,0%	+6,8%	+4,5%	+1,9%	-31,5%
Durchschnittliche Aufenthaltsdauer	2,3	2,4	2,3	2,0	2,7

Sasbach-Obersasbach	2016	2017	2018	2019	2020
Ankünfte	7.961	8.604	8.752	6.213	5.663
Veränderung zum Vorjahr	+17,9%	+8,1%	+1,7%	-29,0%	-8,9%
Übernachtungen	26.315	25.254	23.849	15.556	14.495
Veränderung zum Vorjahr	+19,8%	-4,0%	-5,6%	-34,8%	-6,8%
Durchschnittliche Aufenthaltsdauer	3,3	2,9	2,7	2,4	3,0

Lauf	2015	2016	2017	2018	2019
Ankünfte	1.967	3.360	4.032	4.364	2.277
Veränderung zum Vorjahr	+38,6%	+70,8%	+20,0%	+8,2%	-47,8%
Übernachtungen	7.299	9.079	12.034	13.394	8.227
Veränderung zum Vorjahr	+21,4%	+24,4%	+32,5%	+11,3%	-38,6%
Durchschnittliche Aufenthaltsdauer	3,7	2,7	3,0	3,1	3,0

Übernachtungen Ferienregion 2020 nach Objektart

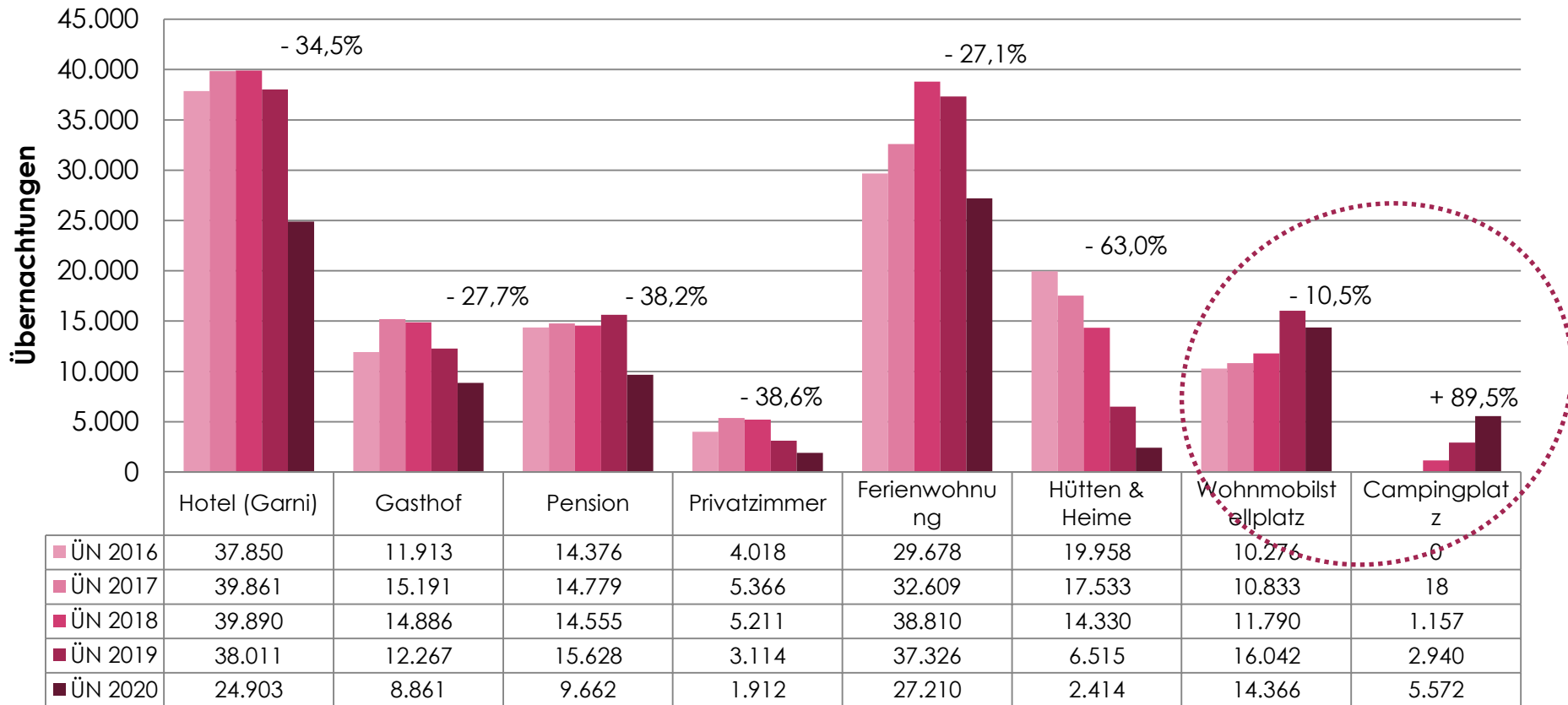

Anteil internationaler Übernachtungen

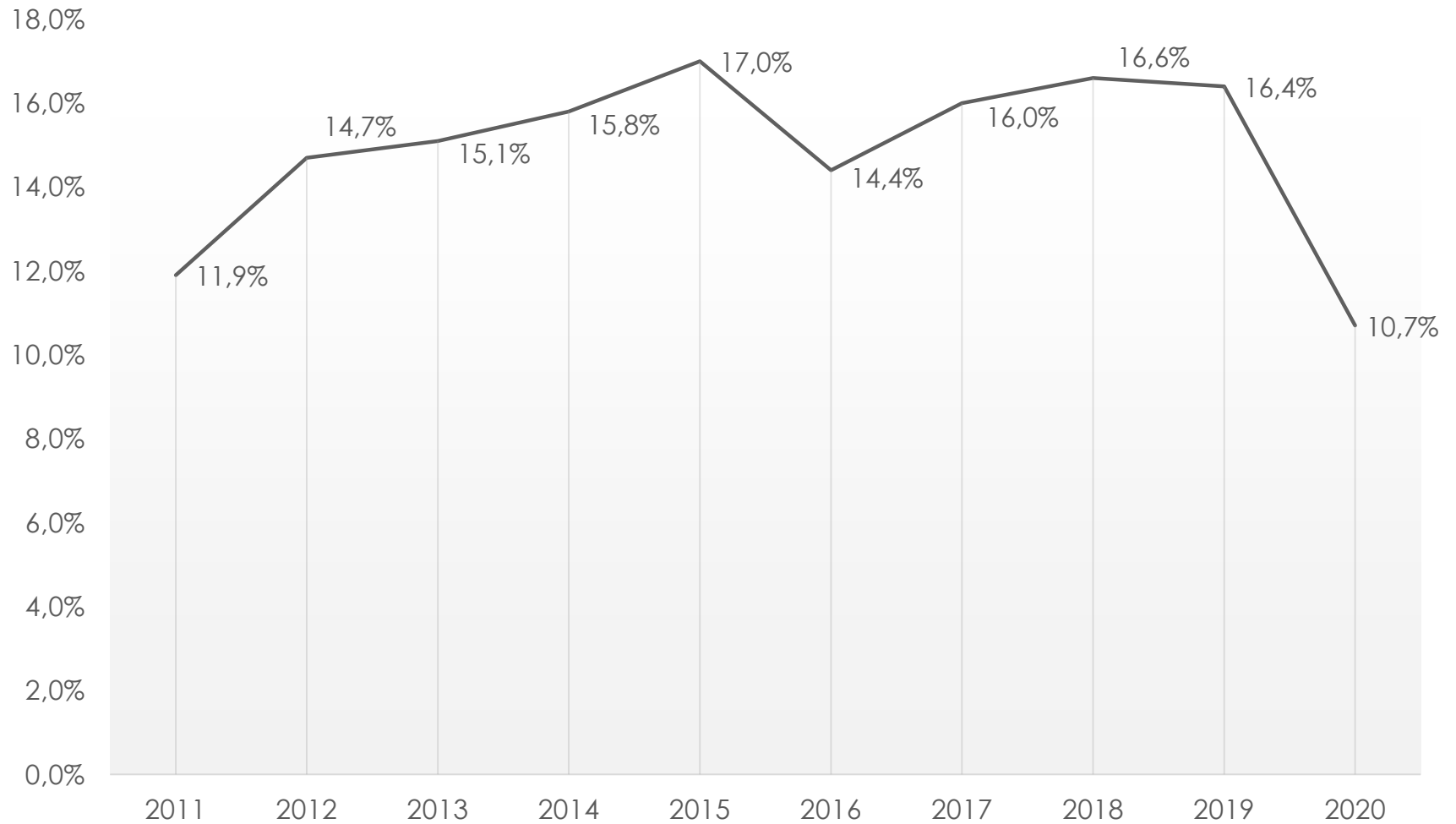

Ankünfte ausländischer Gäste in der Ferienregion 2020

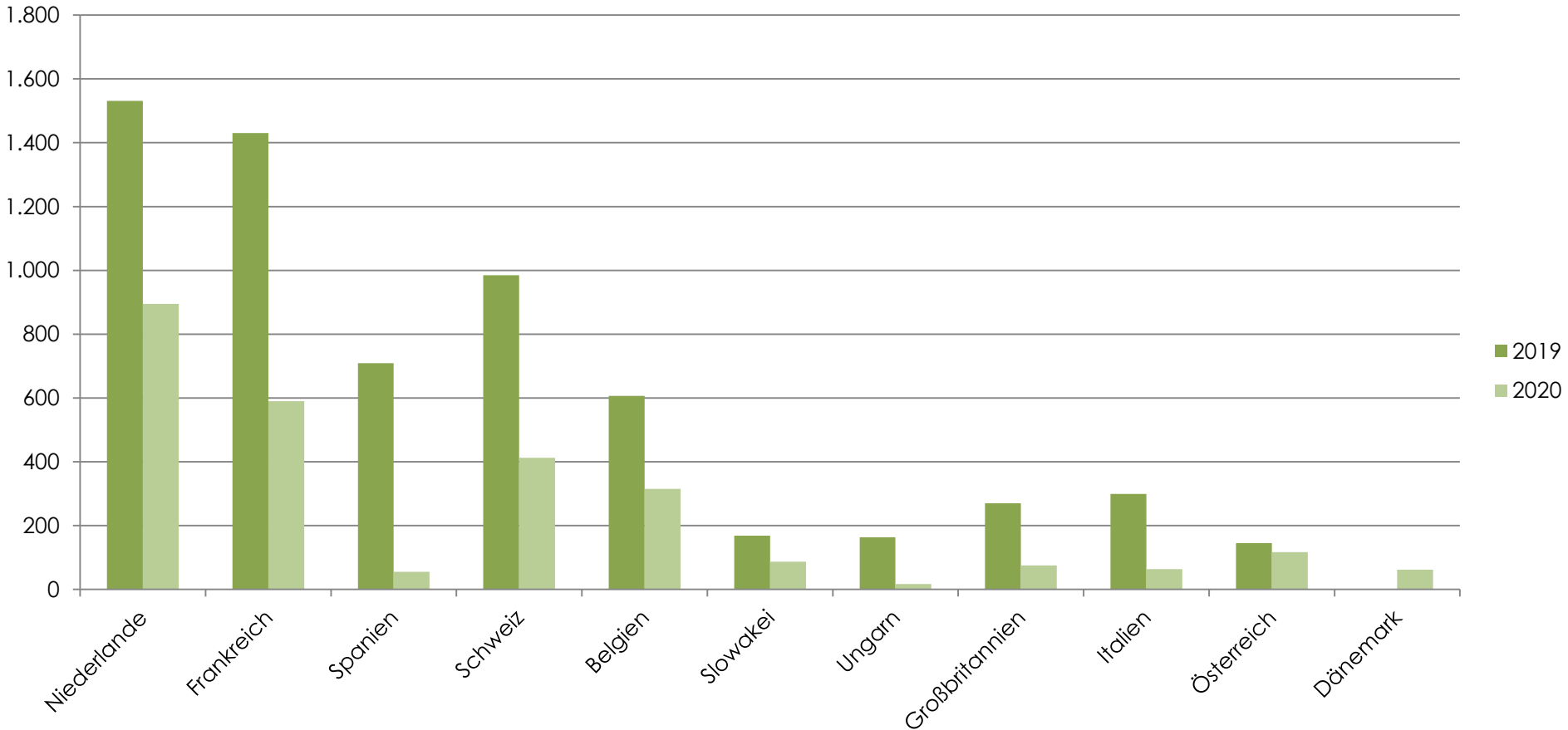

Übernachtungen ausländischer Gäste in der Ferienregion 2020

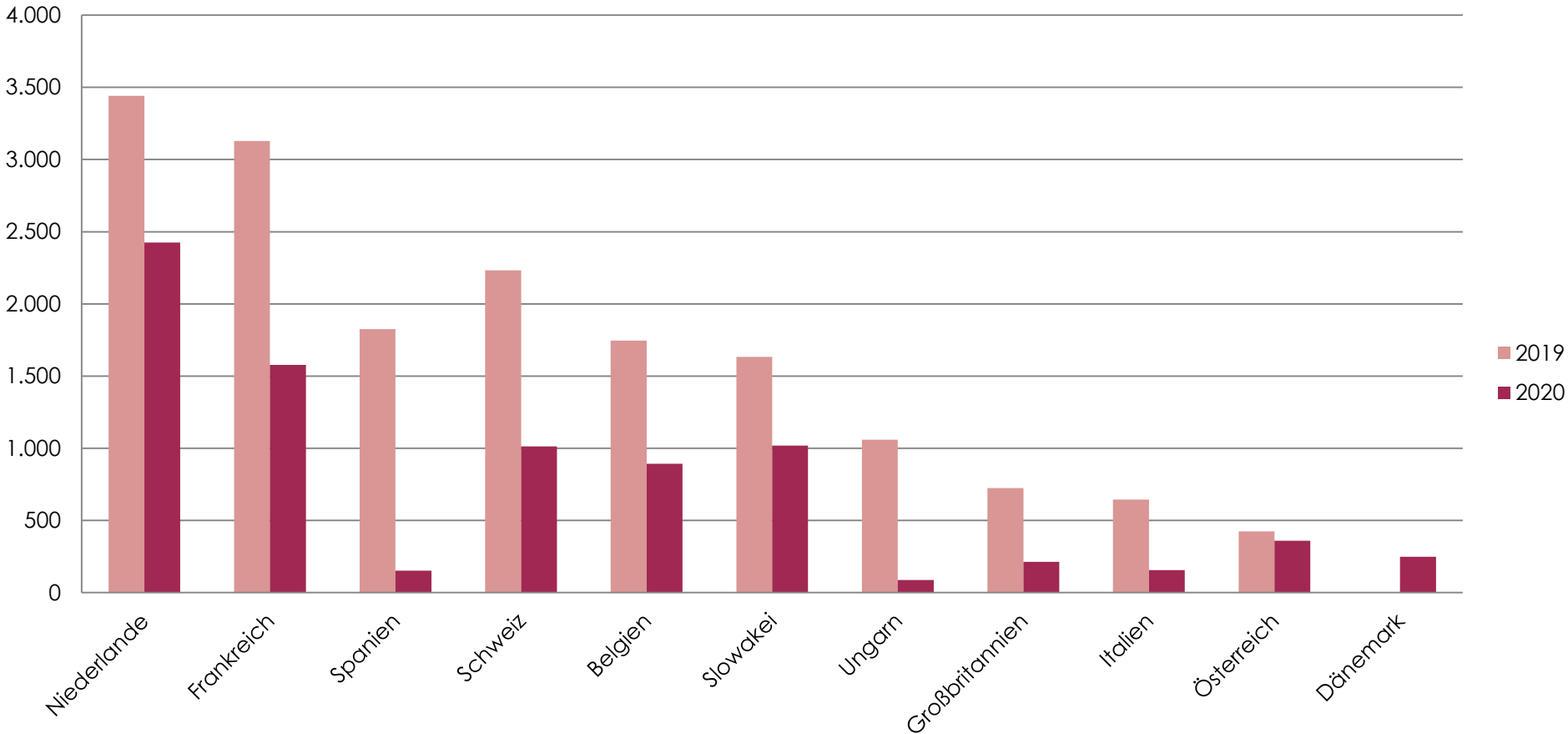

Anteil der Altersgruppen an den Ankünften in der Ferienregion 2020

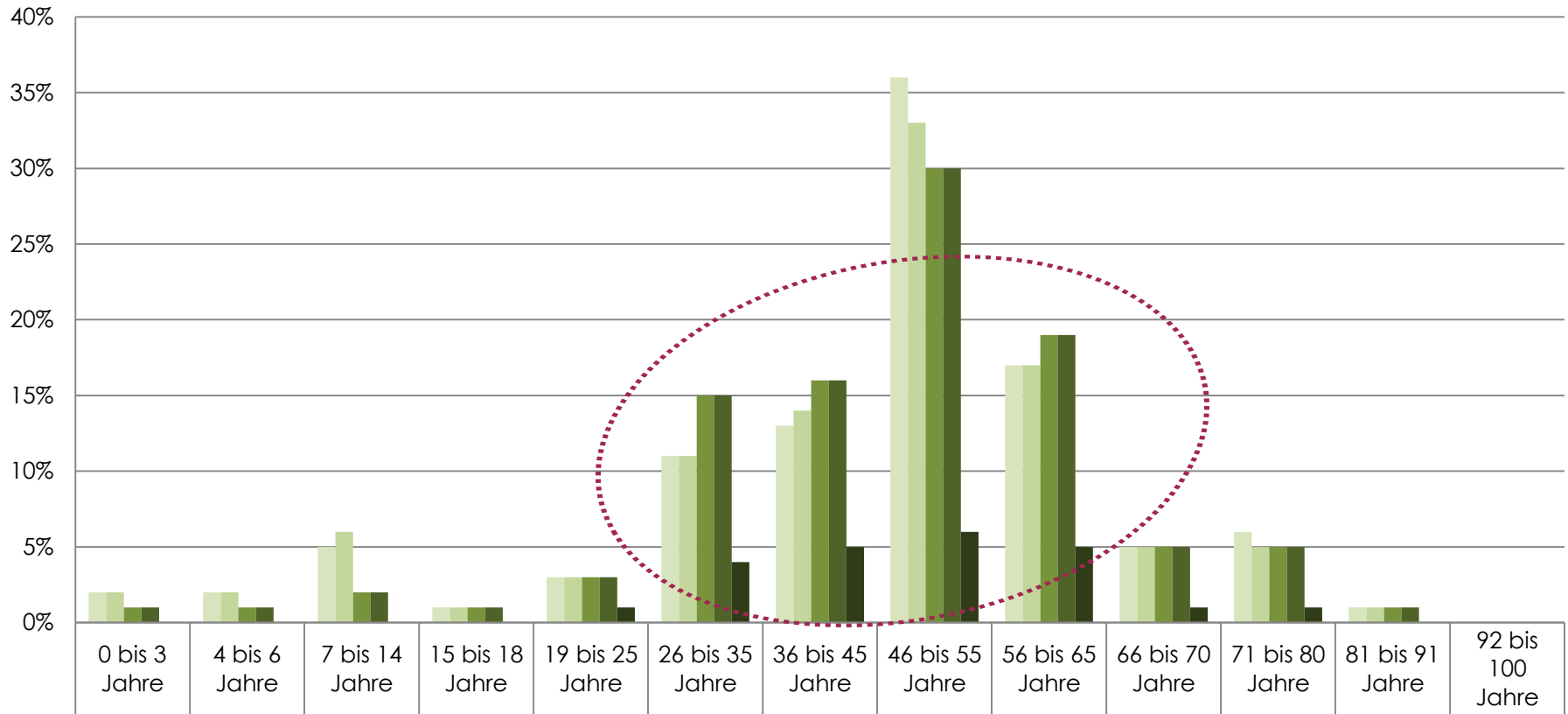

	0 bis 3 Jahre	4 bis 6 Jahre	7 bis 14 Jahre	15 bis 18 Jahre	19 bis 25 Jahre	26 bis 35 Jahre	36 bis 45 Jahre	46 bis 55 Jahre	56 bis 65 Jahre	66 bis 70 Jahre	71 bis 80 Jahre	81 bis 91 Jahre	92 bis 100 Jahre
AN 2016	2%	2%	5%	1%	3%	11%	13%	36%	17%	5%	6%	1%	0%
AN 2017	2%	2%	6%	1%	3%	11%	14%	33%	17%	5%	5%	1%	0%
AN 2018	1%	1%	2%	1%	3%	15%	16%	30%	19%	5%	5%	1%	0%
AN 2019	1%	1%	2%	1%	3%	15%	16%	30%	19%	5%	5%	1%	0%
AN 2020	0%	0%	0%	0%	1%	4%	5%	6%	5%	1%	1%	0%	0%

Anteil der Altersgruppen an den Übernachtungen in der Ferienregion 2020

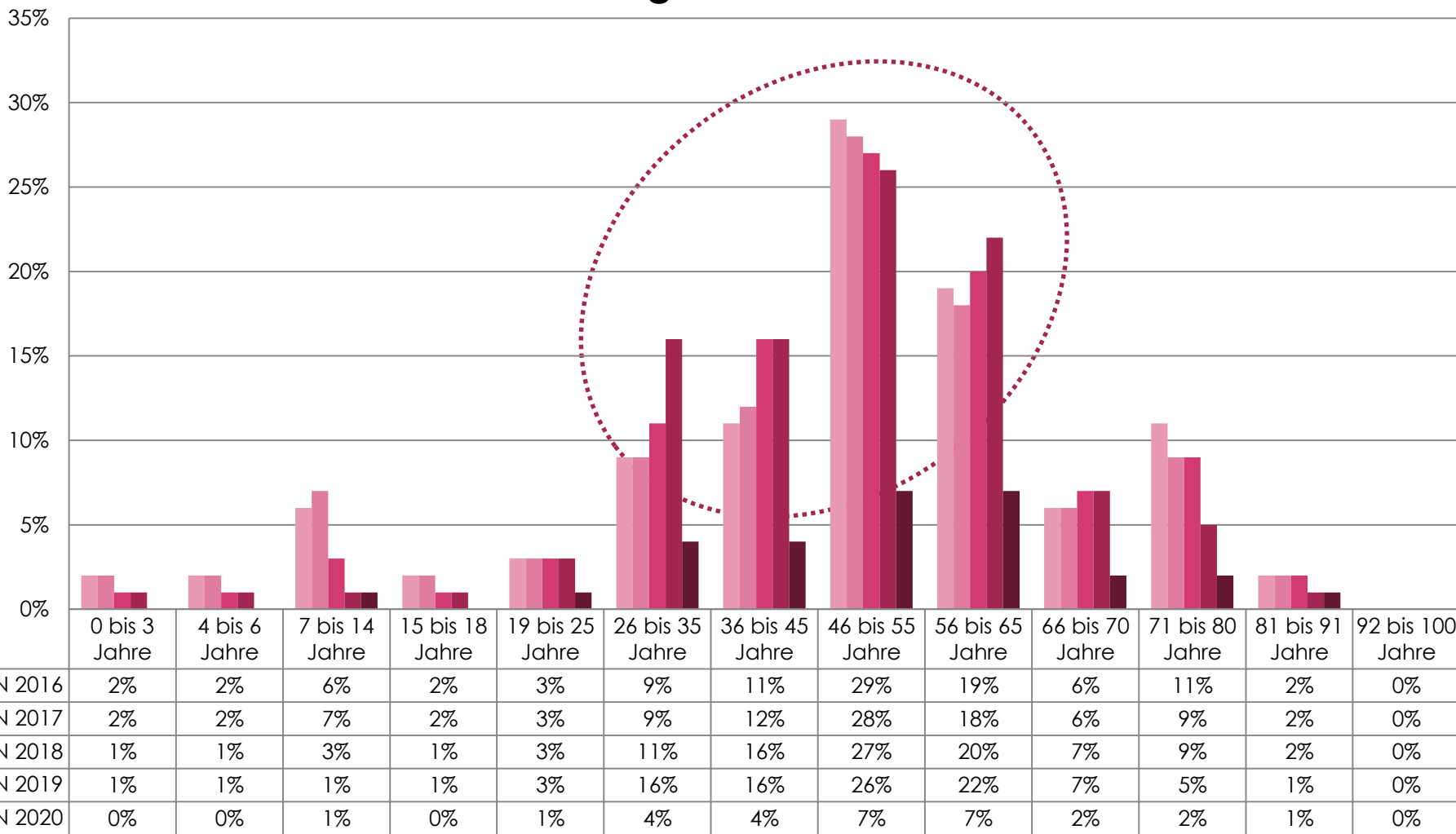

Ankünfte nach Bundesländern Ferienregion 2020

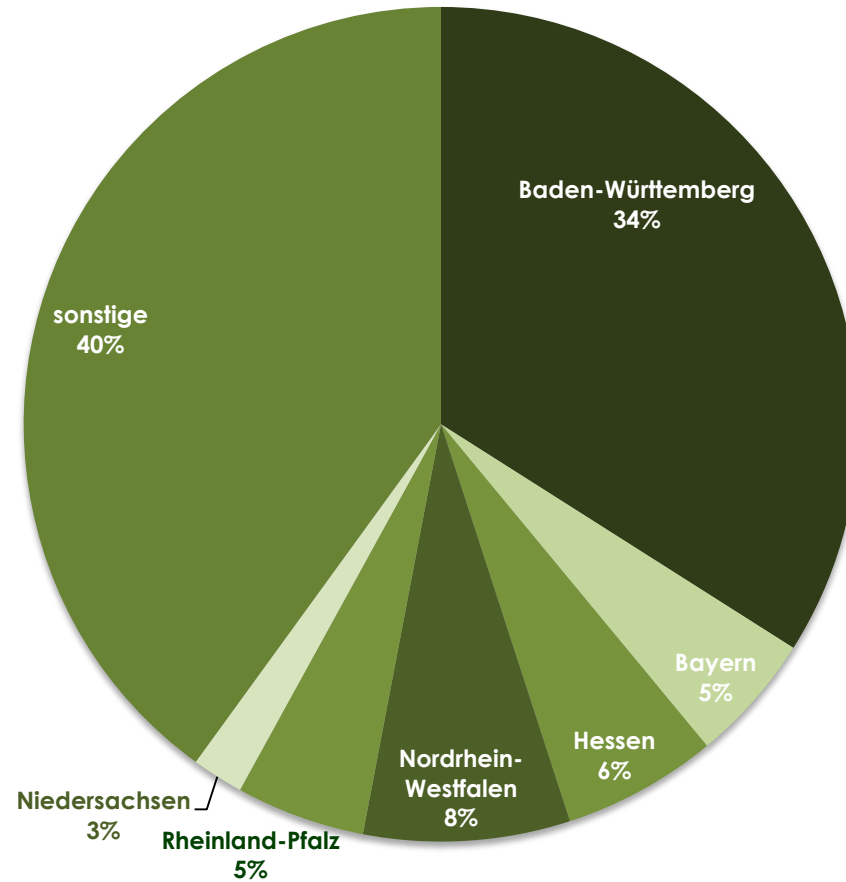

Übernachtungen nach Bundesländern in der Ferienregion 2020

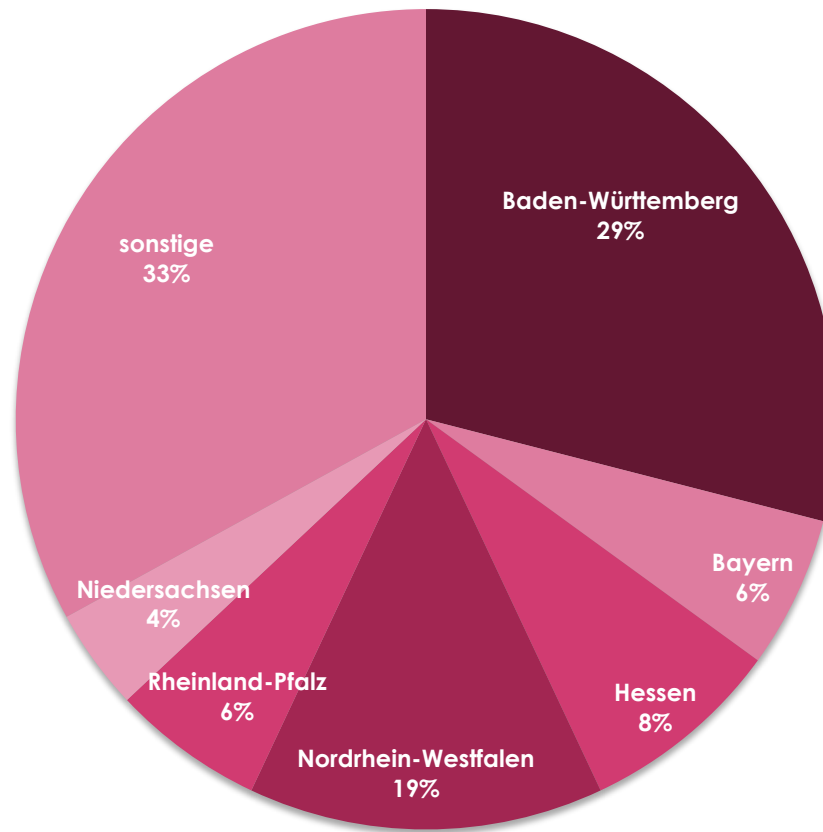

[Veranstaltungen 2020]

TONarten
Musikfestival

Musikalischer
Sonntagstreff

Haxenfete Sasbach

„Der Alde Gott lebt
noch“

überregionale
MTB-Events

Sasbachwalden blüht auf

Die Dorfrockers

Forum Sasbachwalden

Lichterzauber



[TONarten Musikfestival 2020]



Das Festival:

Corona-konformes Hygiene-Konzept

- 3 von 10 Veranstaltungen durchgeführt

Vernissage und Ausstellung im alten E-Werk

TONtango – im Kurhaus „Zum Alde Gott“

TONboogie – Axel Zwingenberger, Open Air Konzert im Kurpark

- TONarten hat einen führenden und festen Platz im kulturellen Angebot des Schwarzwaldes.

Jubiläum – 15 Jahre TONarten
vom 24. Juli bis 01. August 2021

PartnerNet auf www.sasbachwalden.de

- **PartnerNet für die Leistungsträger** auf der Website der Ferienregion Sasbachwalden
- Informationen schnell und einfach zur Verfügung gestellt
- Zugriff rund um die Uhr
- Klassifizierung, Ratgeber, DTV...
- z. B. Gästeinformationflyer, Flyer zu Veranstaltungen, Statistiken, Studien, Kurtaxe, Bildmaterial uvm.

SASBACHWALDEN
Schwarzwald Ferienregion

Natur & Panoramen
Meine Ferien.Region

Wandern & Aktivitäten
Schwarzwald.Erlebnis

Wein & Genuss
Gut.Badisch

Feste & Traditionen
Dorf.Idylle

Planen & Buchen
Urlaubsreif?

PartnerNet

Herzlich Willkommen im PartnerNet der Ferienregion Sasbachwalden!
Dieser Leistungsträgerbereich dient als Informations-Pool, in dem alle relevanten Infos für Sie und Ihre Gäste gebündelt werden.
Hier finden Sie die wichtigsten Daten und Informationen: Flyer zu Veranstaltungen, Gästeinformationen usw. stehen zum Download bereit und können je nach Bedarf ausgedruckt werden.

Tourismus-Berichte der Ferienregion Sasbachwalden
Die wichtigsten Infos zum vergangenen Tourismusjahr

Coronavirus | Informationen für Gastgeber

Gästeinformationflyer
Die wichtigsten Flyer zum Download

SASBACHWALDEN
Schwarzwald Ferienregion

Dinner Jumping

1 Dorf | 1 Abend | 4 Gänge | entlang der Badischen Genussmeile



[kulinarisches Abend-Highlight]

- Beliebtetes Abend-Highlight Sasbachwalden
- Überregional bekannt
- Vier teilnehmende Restaurants
 - Restaurant Fässlewirt
 - Ristorante Calabrisella
 - Hotel Restaurant Der Engel
 - Hotel Restaurant Talmühle
- After-Work Dinner-Jumping → Support der Gastronomie für Wochentage Montag bis Donnerstag.
- Zahlreiche Gäste kommen wieder und Übernachten
- Die perfekte Geschenk-Idee zu verschiedenen Anlässen

Dinner Jumping

1 Dorf | 1 Abend | 4 Gänge | entlang der Badischen Genussmeile



[Statistik]

	2019	2020	
DJ Termine	550	153	113 Termine
DJ Teilnehmer	2.500	635	
AW DJ Termine	25	3	11 Termine
AW DJ Teilnehmer	350	29	

[...aus der NationalparkRegion]

- Gründung GmbH November 2020
- 4 Mitarbeiterinnen eingestellt
- Social Media Präsenz Instagram
@nationalparkregion_schwarzwald
- Info- und Interaktionsstele
- Neuauflage Printmedien: Camping, Winter, Ausflugstipps
- NEU: Wanderkarten für Cluster
- Tourist-Info und Shop Ruhestein
- E-Bike Netz mit Service Infrastruktur
- Digitalisierungs- und Besucherlenkungskonzept
- Filmprojekte (5 Filme aus der Region)



Anzeigen | Print

- Kölner Stadtanzeiger – Schwarzwald Spezial (Auflage 800.000)
- Schwarzwald Gästejournal (Auflage 200.000)
- ADAC Reiseführer Schwarzwald PLUS (Auflage 50.000)
- DUMONT Schwarzwald Spezial Kölner Stadtanzeiger (Auflage 800.000)
- Hotel und StädteGuide
- Airport Media (Flughafen BadenAirpark, Display Hbf Freiburg)
- Neuauflage zahlreicher Broschüren...



Panoramakarte der Schwarzwald Tourismus
6-sprachig, (Auflage 200.000)



FERIENREGION SASBACHWALDEN

Sasbachwalden, Lauf und Sasbach/Obersasbach erwarten Sie mit bezaubernden Naturerlebnissen, vielfältigen Sport- und Freizeitangeboten, urgemütlichem Dorfleben und genussvollen Gaumenfreuden. Denkmalgeschützter Ortskern, Gaishöll-Wasserfälle, Premiumwanderweg, Badische Genussmeile, Straubenhöfmühle, Panoramen, Schaeffler Mountainbike-Arena, Weinkellerbesichtigung- und Weinprobe, Burgruine Brigittenschloss, Blumenschmuck, Schnapsbrunnen, Erlebnisfreibad, Hornisgrinde, Toni-Merz-Museum, Kloster Erlenbad, Erlebnis-Rundweg, Turenne Museum, Energie-Pfad, Burg Neuwindeck, Brauereibesichtigung, Ziegenpfad, Alte Weintrotte und vieles mehr.



SASBACHWALDEN
Schwarzwald Ferienregion

Tourist-Info
Sasbachwalden
Talstraße 51
77887 Sasbachwalden
Tel: +49(0)7841.1035
Fax: 49(0)7841.23682
► sasbachwalden.de

[Online Marketing]

- **Facebook** **2.793** Abonnenten
- **Instagram** **1.170** Abonnenten
- **Regelmäßige Beiträge auf den Kanälen**
- **Newsletter Ferienregion (1x monatlich)**

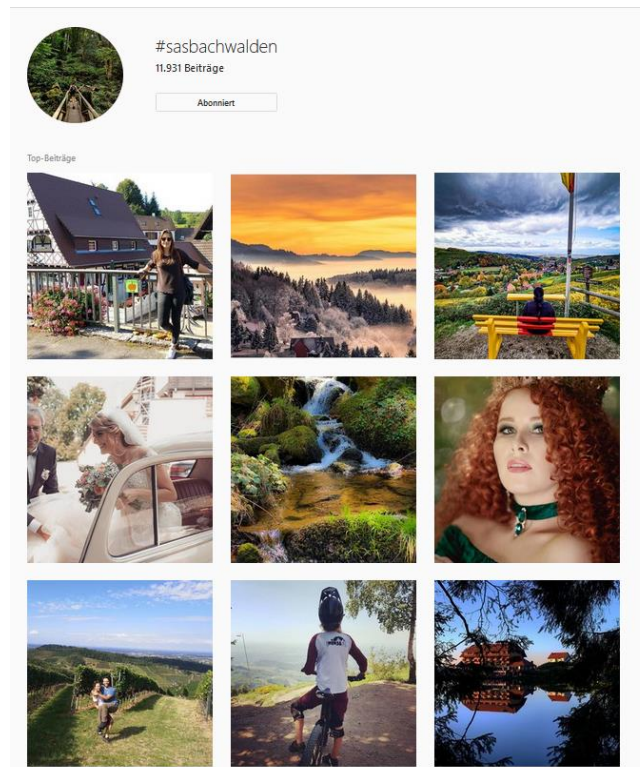
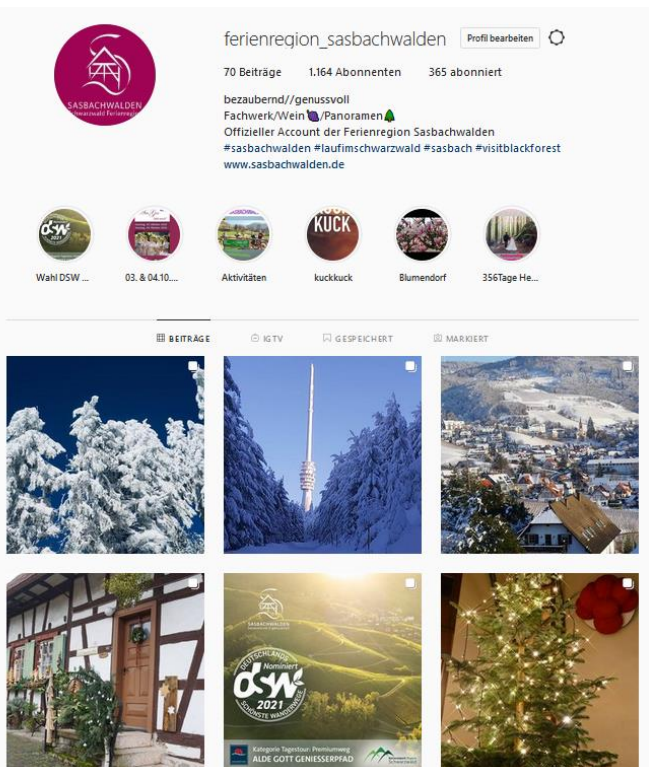

[Corona-Maßnahmen 2020]

- **Darstellung auf verschiedenen regionalen und überregionalen Plattformen zur Unterstützung von Gastronomie, Handel und Direktvermarkter**
 - Tourismus Marketing Baden-Württemberg **#wirhaltenzusammen**
 - Tourismus Ortenau – **zusammenhalten**
 - Homepage – Rubrik Corona-Infos
- **Social Media Support**
 - Facebook und Instagram
 - #supportyourlocal**
 - #supportyourlocals**
 - #verschiebdeinereise**



| **Rückblick** | touristische Projekte 2020

- Aussteller mit der Nationalpark Region bei der CMT Stuttgart (Januar 2020)
- **Erfolgreiche Re-Zertifizierung TOURIST-INFO** mit i-Marke des DTV
- **Erfolgreiche Re-Zertifizierung der Alde Gott Panoramarunde** durch Deutsches Wanderinstitut e.V.
- **Sanierungsprogramm** (Richtlinie zur Förderung von Übernachtungszimmern & Ferienwohnungen)
- Organisation und Durchführung des **Ticketverkaufs für das Erlebnisfreibad (für die Badesaison knapp 40.000 Tickets ausgestellt)**
- Organisation und Begleitung **DTV-Klassifizierungen**
- **Eröffnung der Naturpark Augenblickrunde Obersasbach.** Interkommunales Projekt der Ferienregion (Spätsommer 2020)
- **Verstärktes Online-Marketing aufgrund der Schließungen und Einschränkungen in der Corona-Pandemie**

| **Rückblick** | touristische Projekte 2020

- **Auszeichnung als Weinsüden Weinort (Tourismus Marketing Baden-Württemberg)**
- **Relaunch Corporate Design und Logo Sasbachwalden**
- Image Film Badische Genussmeile
- **Print-Medien: Zahlreiche Überarbeitungen und Neuauflagen verschiedener Broschüren und Prospekte.**
- **Sasbachwalden, Lauf und Sasbach werden Gesellschafter der NationalparkRegion Schwarzwald** → Arbeit in der Marketing-Kerngruppe wird weiter intensiviert
- Neue Kooperation mit **Erlebnisguide Magnify** (App)
- Angebot für Mountainbiker durch **Bosch E-Ladesäulen** (Kurhaus und Hotel Restaurant im Spinnerhof)

Ende 2020....erneute und vorübergehende Schließung der Tourist-Info für den Publikumsverkehr aufgrund der Corona-Pandemie, Überstundenabbau und Kurzarbeit.

| **Ausblick** | touristische Projekte 2021

- Weiterführung der Kooperation **Ferienregion Sasbachwalden**
- Bundesweite Publikumswahl „Deutschlands schönster Wanderweg 2021“
- **Verstärkte Zusammenarbeit in der NationalparkRegion → Synergien schaffen, Umstrukturierung der DMS**
- **Familienangebot: Annis Schwarzwald Geheimnis Sasbachwalden**
- **Eröffnung Weinsüden Kunstweg Sasbachwalden**
- **Organisation und Durchführung des Ticketverkaufs für das Erlebnisfreibad**
- **Überplanung und Neugestaltung Buswartehäuschen unter der Überschrift "Architektur & Tourismus"**
- Sanierungsprogramm (Richtlinie zur Förderung von Übernachtungszimmern & Ferienwohnungen)

| **Ausblick** | touristische Projekte 2021

- **Eröffnung neue Mountainbike Tour Bike & Tal Achertal/Sasbachwalden, inklusive neuer Beschilderung**
- Aufwertung durch Möblierung "Wilder Sasbach" als Kinderwanderweg "Über Stock und Stein"
- Kampagne „Unbeliebte Naturbewohner“ (NPR)
- **Neuaufgabe Wanderkarte der Ferienregion Sasbachwalden** (NPR)
- Organisation und Begleitung DTV-Klassifizierungen
- Neubeschilderung Erlebnis-Rundweg Obersasbach
- **Ortenauer Sagenrundweg:** Sasbachwalden | Sasbach-Obersasbach | Lauf



SASBACHWALDEN
Schwarzwald Ferienregion

[Ansprechpartnerin Statistik]

TOURIST-INFO Sasbachwalden

Carina Klumpp

Tel. : +49 (0)7841 - 1035

c.klumpp@sasbachwalden.de

www.sasbachwalden.de

